

市場年報

令和3年度



豊田市公設地方卸売市場

まえがき

この年報は、豊田市公設地方卸売市場において、令和3年度中《令和3年4月1日～令和4年3月31日》に取り扱った青果部・水産物部の実績を各卸売業者等の報告をもとに統計的に整理・収録したものであり、これにより市場の動態を分析し、今後の市場運営に役立てて参ります。

なお、この年報の作成にあたり、資料を提出いただきました関係各位並びに、日頃卸売市場行政にご協力いただいている皆様に深く感謝の意を表しますとともに、今後ともより一層のご支援、ご協力をお願いいたします。

令和4年11月

豊田市公設地方卸売市場

開設者 豊田市長 太田 稔彦

目 次

市 場 概 要

市場の概要	1
-------	---

総 括

1 総取扱高	7
2 月別総取扱高	8
3 月別総取扱高推移表	9
8 出荷容器（コンテナ）取扱状況	12

定 義

この年報は、豊田市公設地方卸売市場において令和3年度中に取引された生鮮食料品に関し、卸売業者が豊田市公設地方卸売市場条例の定めるところにより提出した報告書等に基づいて作成したものである。

1 期 間

令和3年4月1日～令和4年3月31日

開場日数 252日

開市日数 青果部 252日

水産物部 252日

2 単 位

平均価格は「円/kg」として単位未満は四捨五入とした。

百分率（%）は、小数点第2位の四捨五入とした。

市場概要

- 1 名 称 豊田市公設地方卸売市場
 2 所在地 豊田市高崎町兼近70番地
 3 開設者 豊田市
 4 開設年月日 昭和57年4月1日
 5 総工費 37億円（内用地費13億円）
 6 供給圏及び人口 (人)

区分	豊田市	みよし市
市別人口	418,284	61,218
計	479,502	

令和4年4月1日現在

7 施設の概要

施設の種類	規模 (㎡)	摘 要
卸 売 場	青 果	3,880 日量 野菜約134トン 果実約84トン
	(内低温売場)	540
	水 産 物	618 日量 約40トン
	(内低温売場)	298
仲 卸 売 場	青 果	952 日量 野菜約26トン 果実約16トン
	水 産 物	308 日量 約12トン
買 荷 保 管 積 込 所	青 果	1,812 日量 野菜約52トン 果実約32トン
	水 産 物	178 日量 約8トン
冷 蔵 庫	青 果	165 (-5℃、60㎡) 2室181トン
	水 産 物	364 (-15℃、49㎡100トン) (-30℃、77㎡155トン) (-50℃、49㎡100トン)
	製 氷	196 日量 約5トン 貯氷 約20トン
関 連 店 舗	3,354	
活 魚 水 槽 棟	78	活魚水槽 3基 (12トン)
コ ン テ ナ 保 管 庫	517	コンテナ総数 約25,000個
加 工 施 設	528	日量 約20,000パック
商 品 保 管 庫	486	
駐 車 場	23,384	駐車台数 約900台
関 係 業 者 事 務 所	1,315	卸売業者事務所、代払精算事務所等
管 理 事 務 所	628	管理事務室、応接室、会議室等
守 衛 所	33	
塵 芥 集 積 所	324	可燃ゴミ、ビン、缶、ダンボール、スチロール類
受 水 槽	22	約60トン
汚 水 処 理 施 設	205	約150トン
敷 地 合 計	93,400	緑地、調整池、増設余力地を含む

8 卸売業者

部	名 称	代 表 者
青 果 部	豊一豊田青果株式会社	都 築 保 彦
	愛知県中央青果株式会社	池 田 誉 生
水 産 物 部	豊田魚市場株式会社	池 田 誉 生

9 仲卸業者 青果部 6社
 水産物部 1社

10 売買参加者・買出人の状況

区 分 市 町 村	売買参加者				買出人
	共通	青果	水産物	計	
豊 田 市	130	1	4	135	155
み よ し 市	8	0	0	8	21
供 給 圏 内 計	138	1	4	143	176
三 河 地 区	20	5	1	26	8
尾 張 地 区	39	10	0	49	15
県 外	10	1	0	11	5
供 給 圏 外 計	69	16	1	86	28
合 計	207	17	5	229	204

11 附属営業人

業 種	店舗数	業 種	店舗数	業 種	店舗数
佃煮・惣菜・漬物	2	割 烹 材 料	1	喫 茶 店	1
一 般 食 料 品	3	菓 子 ・ 玩 具	0	代 金 精 算 機 関	1
包装資材・荒物雑貨	1	精 肉 ・ 鶏 卵	2	包 装 加 工	1
花き・観葉植物	1	鮮魚水産物加工	1	合 計	14

令和4年4月1日現在

12 位 置 図

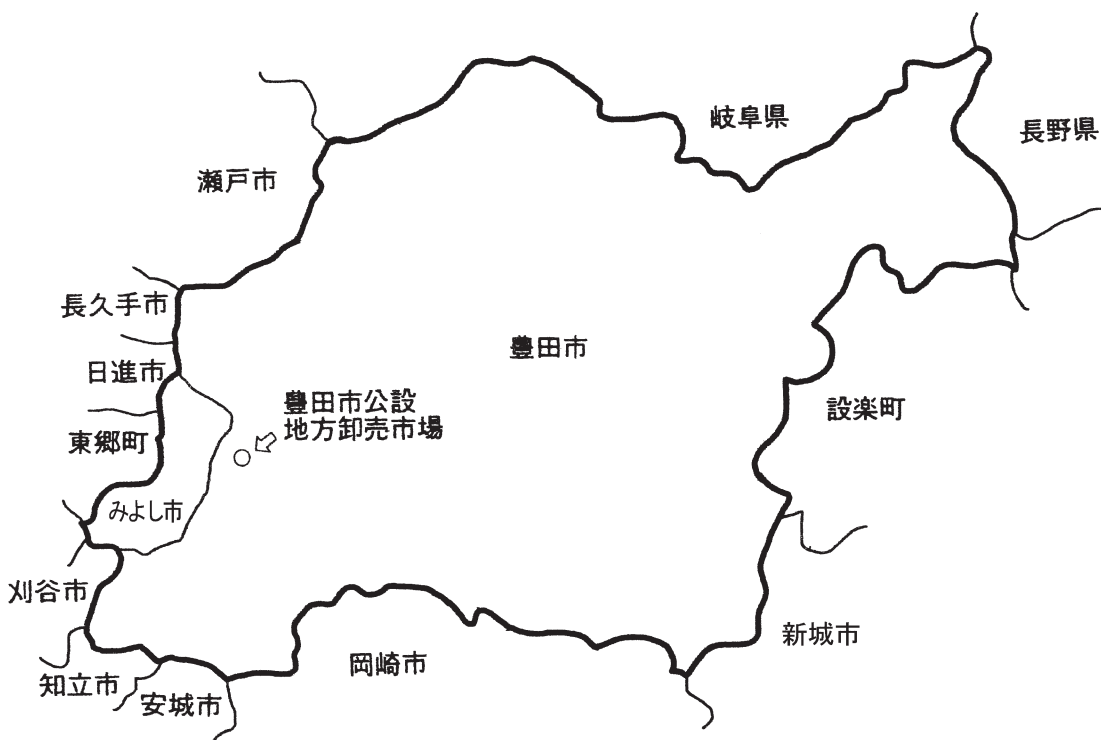

13 配 置 図

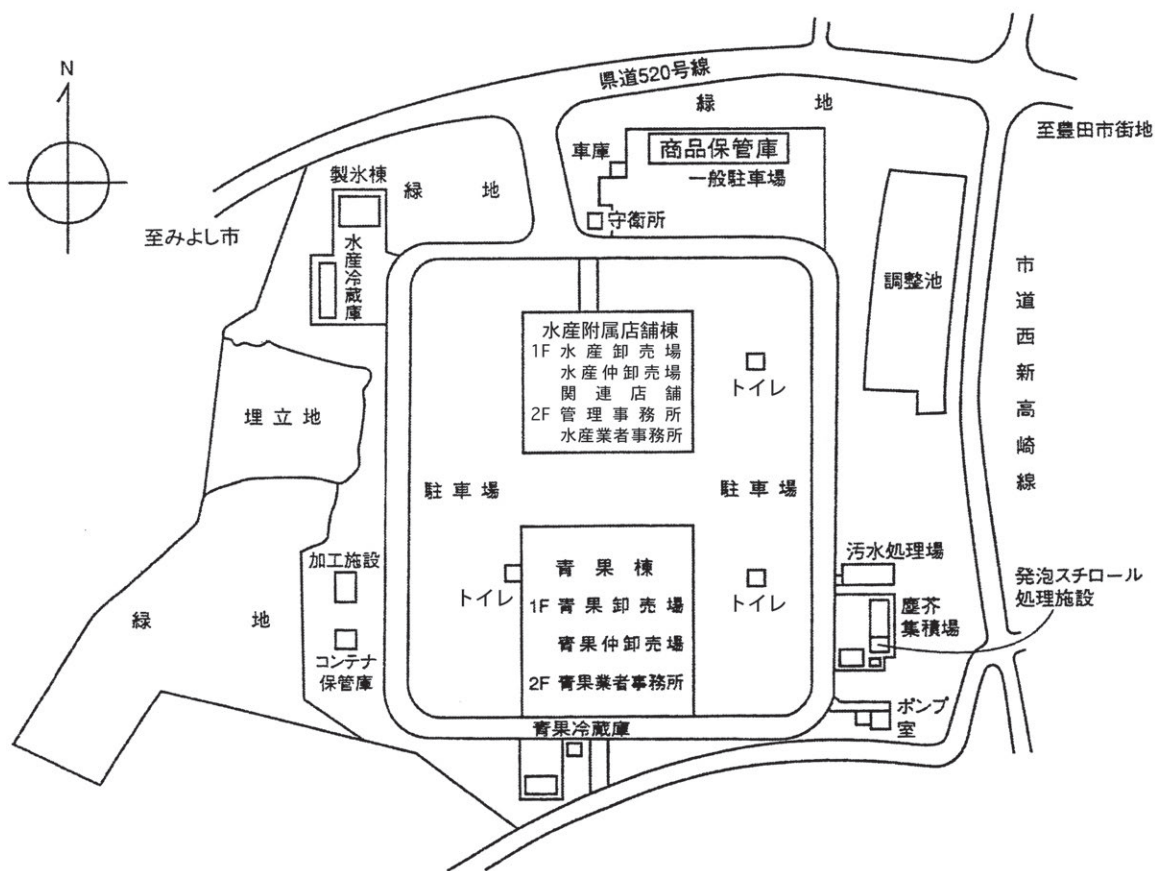

14 市場開設までの経過とその後の概要

昭和	51年	2月27日	青果・水産関係者、市場早期設置について市長に陳情書が提出される。
	51年	5月17日	市議会に流通対策特別委員会設置
	51年	9月18日	公設市場の早期建設の陳情書が提出される。
	51年	11月26日	愛知県卸売市場整備計画を策定
	52年	3月 4日	豊田市卸売市場整備計画推進研究会の設置
	52年	4月 1日	卸売市場建設事務局設置
	53年	11月 9日	市場建設位置を高崎町に決定
	54年	3月28日	豊田市公設地方卸売市場開設計画書について農林水産省ヒアリング
	54年	9月26日	市場の都市計画決定の承認
	54年	12月22日	市場用地買収完了
	55年	1月12日	造成工事着手
	55年	10月 6日	市場建築設備工事着手
	55年	12月24日	豊田市公設地方卸売市場運営審議会を設置
	56年	3月24日	豊田市公設地方卸売市場条例及び規則制定
	56年	5月 1日	市場入場業者の公募
	56年	10月26日	市場入場業者の決定
	57年	3月27日	市場建物完成・竣工式
	57年	4月 1日	開設許可
	57年	4月20日	業務開始
	60年	4月 1日	コンテナ流通業務開始
平成	元年	11月 1日	包装加工業務開始
	2年	10月 1日	活魚流通業務開始
	3年	3月 1日	商品保管庫完成
	3年	6月	青果棟塗装工事
	4年	7月	水産棟及び付属店舗塗装工事
	4年	10月31日	開設10周年記念式典
	4年	11月 8日	開設10周年記念市場まつり
	7年	3月30日	交通安全広報塔設置（寄贈）
	8年	2月	水産冷凍庫一部改修工事
	9年	3月	水産冷凍庫一部改修工事
	9年	3月	発泡スチロール処理機取替工事
	9年	11月16日	開設15周年記念市場まつり
	11年	3月	買荷保管積込所増設工事
	11年	3月	活魚水槽移設工事
	12年	4月	生ゴミ処理棟建設工事
	12年	12月	コンテナ保管庫増設工事
	13年	12月	青果棟空調機改修工事
	14年	11月10日	開設20周年記念市場まつり
	14年	12月	水産棟空調機一部改修工事
	15年	3月	マグロ解体室設置工事
	16年	3月	青果棟休憩室設置工事
	17年	2月	製氷給食事業協同組合事務所 増築工事
	17年	10月	コンテナ洗浄機購入
	18年	10月	低温売場改修工事
	19年	9月	豊田市公設地方卸売市場ホームページ開設
	19年	11月11日	開設25周年記念市場まつり
	21年	3月	コンテナ棟屋根増築工事
	22年	3月	卸売予定数量表示ディスプレイ設置工事
	22年	11月	給水・消火配管改修工事
	23年	11月	青果棟照明設備改修工事
	23年	12月	水産棟・青果棟修繕（外壁塗装及び屋根防水）工事
	23年	12月	市場開放試行

平成	24年	5月	市場開放本格実施（5月・11月・12月・2月）
	25年	3月	水産冷蔵庫棟改修工事
	26年	2月	受電設備等改修工事
	27年	3月	製氷設備改修工事
	28年	1月	発泡スチロール減容機更新工事
	29年	3月	青果棟低温保冷库修繕工事
	29年	3月	污水处理場浄化槽修繕工事
	30年	3月	豊田市公設地方卸売市場経営展望策定
	30年	3月	製氷棟屋根修繕工事
	31年	2月	青果棟屋根修繕工事
令和	元年	12月	卸売予定数量表示ディスプレイ修繕
	2年	3月	豊田市公設地方卸売市場経営戦略の策定
	3年	7月	青果棟屋根修繕工事
	4年	2月	水産冷凍庫防熱扉一部改修工事

総括



1 総取扱高

単位：数量(kg) 金額(円) 前年度比(%)

種 別		取 扱 高		一日平均取扱高			
		数 量	金 額	数 量	前年度比	金 額	前年度比
青果部	野 菜	18,815,088 (19,990,929)	4,416,959,934 (4,653,661,894)	74,663 (79,329)	94.1	17,527,619 (18,466,912)	94.9
	果 実	6,942,922 (7,652,566)	2,720,160,789 (2,880,631,618)	27,551 (30,367)	90.7	10,794,289 (11,431,078)	94.4
	加工品・その他	430,197 (388,248)	131,448,165 (130,331,976)	1,707 (1,541)	110.8	521,620 (517,190)	100.9
	計	26,188,207 (28,031,743)	7,268,568,888 (7,664,625,488)	103,921 (111,237)	93.4	28,843,527 (30,415,181)	94.8
水産物部	鮮 魚	1,018,241 (966,595)	1,286,132,415 (1,142,932,642)	4,041 (3,836)	105.3	5,103,700 (4,535,447)	112.5
	冷 凍 魚	51,228 (49,034)	67,055,314 (65,166,811)	203 (195)	104.1	266,093 (258,598)	102.9
	塩干・ねり製品	1,558,761 (1,558,064)	966,736,005 (972,101,267)	6,186 (6,183)	100.0	3,836,254 (3,857,545)	99.4
	計	2,628,230 (2,573,693)	2,319,923,734 (2,180,200,720)	10,429 (10,213)	102.1	9,206,047 (8,651,590)	106.4
<< 合 計 >>		28,816,437 (30,605,436)	9,588,492,622 (9,844,826,208)	114,351 (121,450)	94.2	38,049,574 (39,066,771)	97.4

()は前年度取扱高

* 開場日数 青果・水産物部 252日 (前年度青果・水産物部 252日)

2 月別総取扱高

上段：数量(kg)

下段：金額(円)

月別	合計	青果部	水産物部
合計	28,816,437 9,588,492,622	26,188,207 7,268,568,888	2,628,230 2,319,923,734
4月	2,488,609 792,759,681	2,269,010 616,412,140	219,599 176,347,541
5月	2,453,534 780,330,792	2,237,779 598,525,619	215,755 181,805,173
6月	2,422,334 754,764,320	2,222,482 588,608,810	199,852 166,155,510
7月	2,429,791 809,394,989	2,206,951 569,267,850	222,840 240,127,139
8月	2,067,576 735,368,378	1,862,918 550,158,277	204,658 185,210,101
9月	2,252,146 838,710,172	2,050,375 660,392,287	201,771 178,317,885
10月	2,620,838 761,393,140	2,401,828 575,011,858	219,010 186,381,282
11月	2,791,910 820,585,092	2,568,337 631,526,472	223,573 189,058,620
12月	2,728,544 940,296,303	2,442,348 685,401,085	286,196 254,895,218
1月	2,151,950 750,680,332	1,938,126 560,371,333	213,824 190,308,999
2月	2,149,145 764,789,602	1,952,942 592,980,724	196,203 171,808,878
3月	2,260,060 839,419,821	2,035,111 639,912,433	224,949 199,507,388

3 月別総取扱高推移表

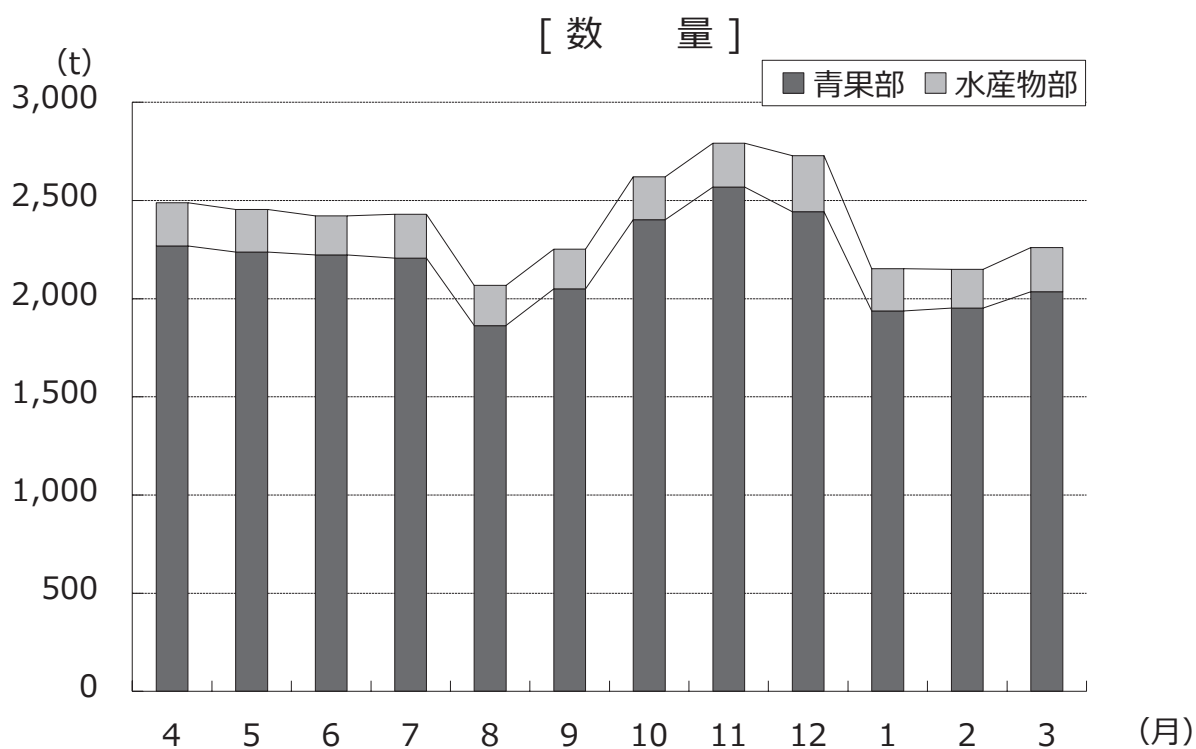
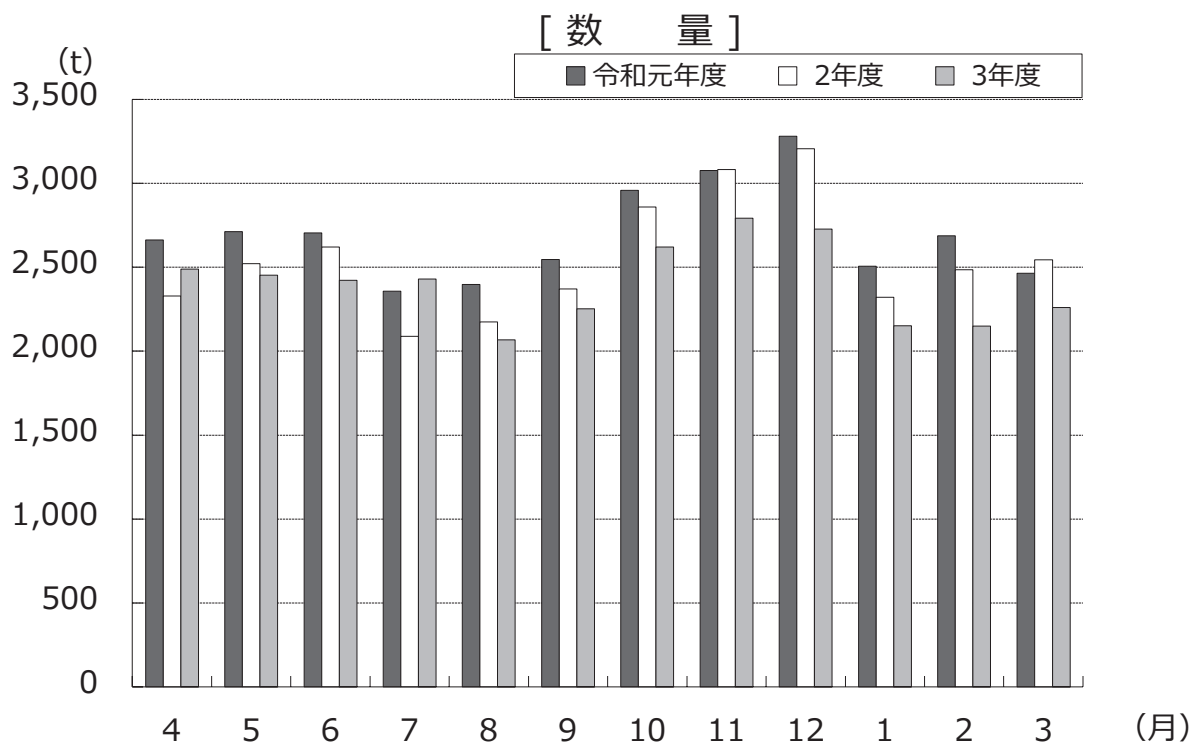

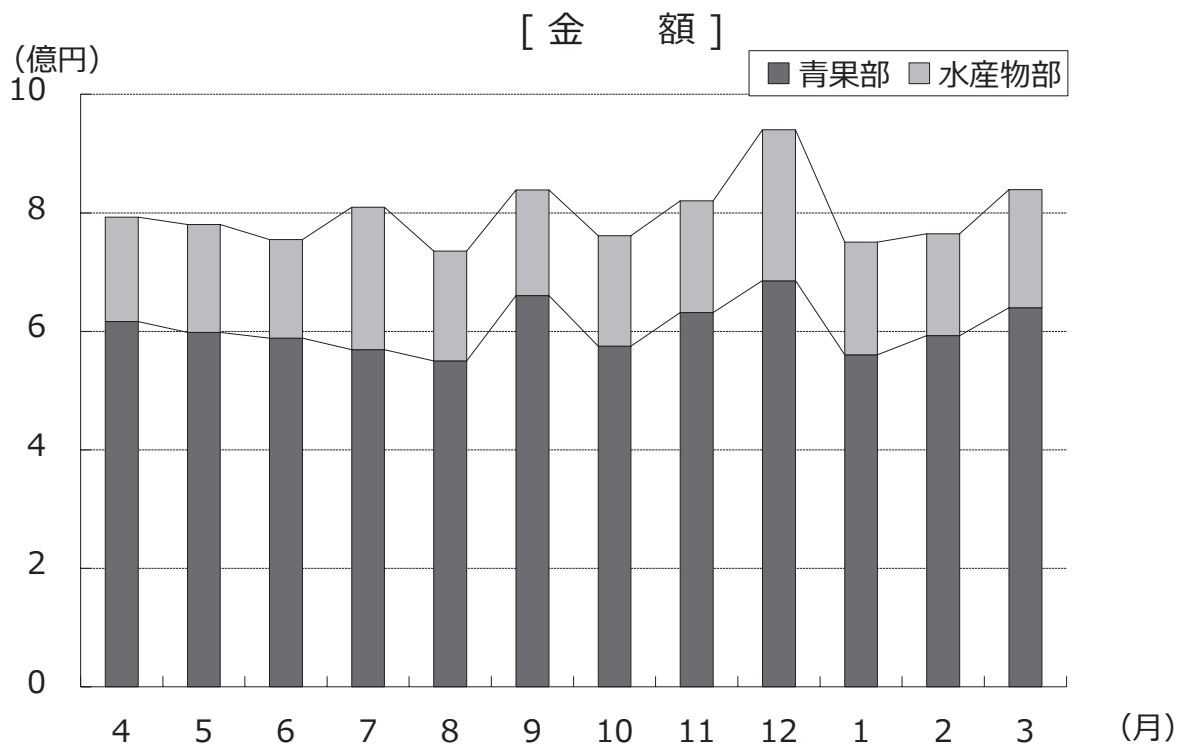
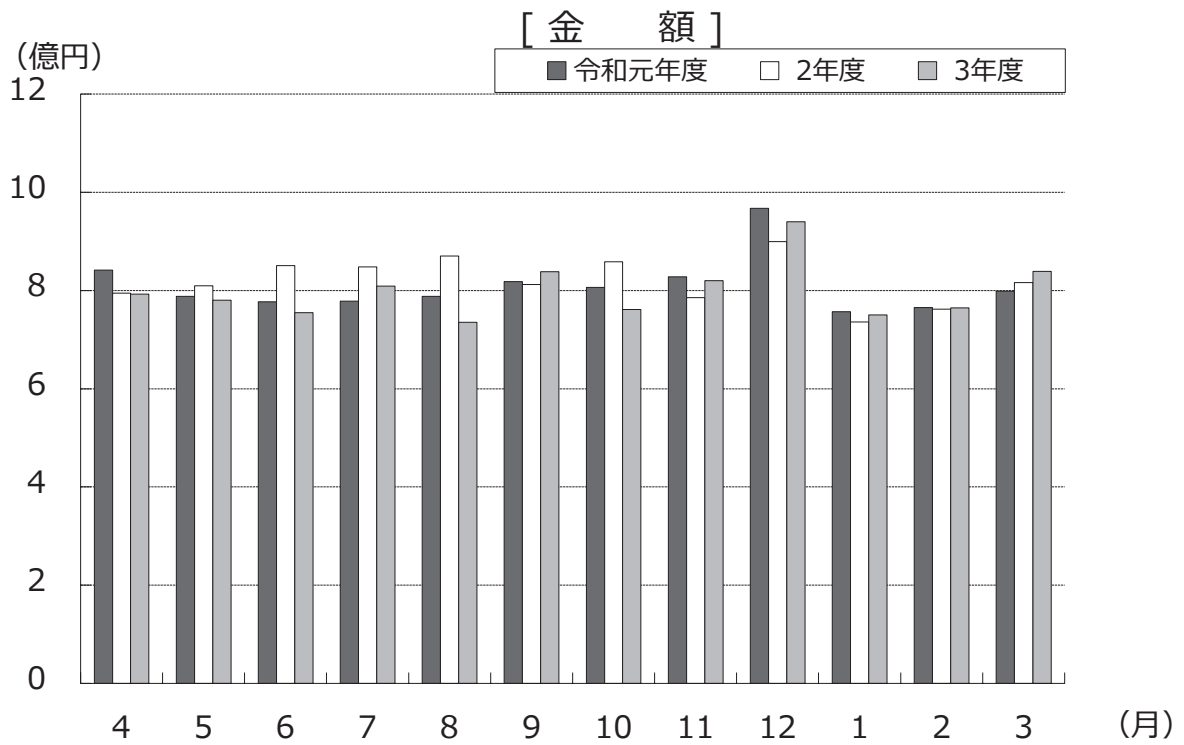

8 出荷容器（コンテナ）取扱状況

【コンテナ システム とは】

市場を“核”として『プラスチック製出荷容器』により、出荷から販売まで一貫して商品を流通させるもの。

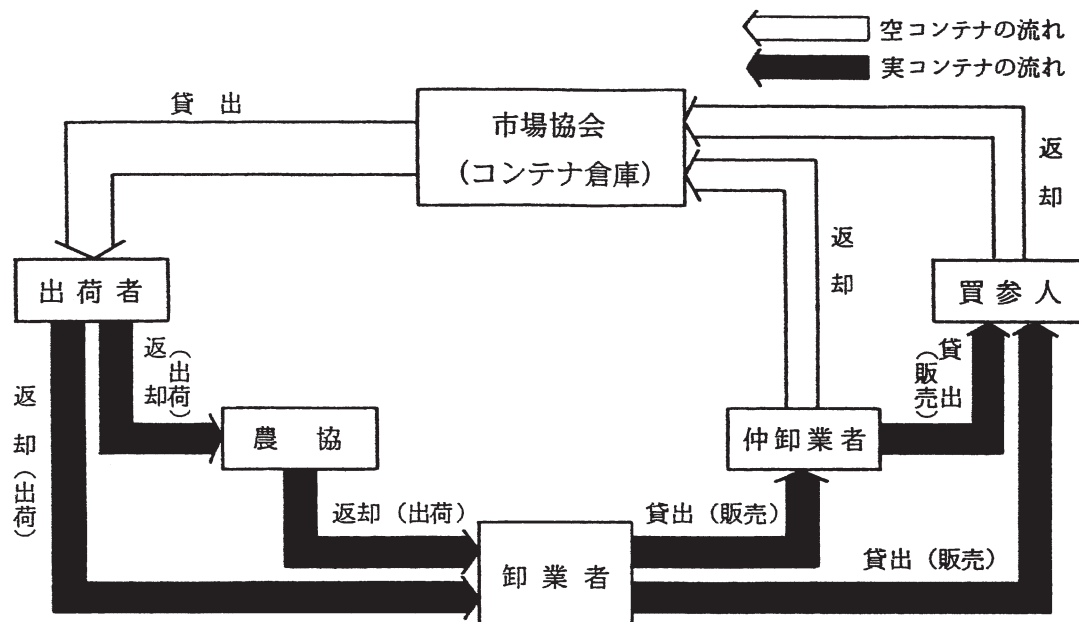

※ コンテナ倉庫から生産者にコンテナを貸出し、その容器で市場に出荷、セリにより買受人へ、販売後の空容器はコンテナ倉庫に返却される。



(1) 年度別月別貸出個数

	合計	4月	5月	6月	7月	8月
平成13年度	398,603	41,180	44,276	26,066	18,094	13,636
	102.9	93.0	99.2	135.8	110.1	99.5
平成14年度	368,515	40,584	29,647	24,626	17,963	11,581
	92.5	98.6	67.0	94.5	99.3	84.9
平成15年度	366,341	38,740	38,222	23,559	17,451	13,700
	99.4	95.5	128.9	95.7	97.1	118.3
平成16年度	322,218	38,183	28,724	20,075	17,179	14,014
	88.0	98.6	75.2	85.2	98.4	102.3
平成17年度	349,439	37,014	31,413	26,644	17,758	18,726
	108.4	96.9	109.4	132.7	103.4	133.6
平成18年度	334,377	27,195	32,388	23,207	16,630	17,479
	95.7	73.5	103.1	87.1	93.6	93.3
平成19年度	327,467	29,804	26,173	22,176	13,875	14,918
	97.9	109.6	80.8	95.6	83.4	85.3
平成20年度	302,638	26,169	25,891	19,407	16,753	13,650
	92.4	87.8	98.9	87.5	120.7	91.5
平成21年度	273,629	26,718	20,713	19,975	14,194	13,419
	90.4	102.1	80.0	102.9	84.7	98.3
平成22年度	258,847	23,145	24,334	19,943	12,866	12,630
	94.6	86.6	117.5	99.8	90.6	94.1
平成23年度	260,407	28,720	23,975	15,864	12,970	14,172
	100.6	124.1	98.5	79.5	100.8	112.2
平成24年度	249,093	24,391	23,244	18,765	12,525	13,359
	95.7	84.9	97.0	118.3	96.6	94.3
平成25年度	224,560	21,737	25,886	15,295	12,897	12,300
	90.2	89.1	111.4	81.5	103.0	92.1
平成26年度	210,309	22,115	19,054	15,820	12,492	9,864
	93.7	101.7	73.6	103.4	96.9	80.2
平成27年度	200,680	17,263	17,887	15,830	11,046	10,650
	95.4	78.1	93.9	100.1	88.4	108.0
平成28年度	183,594	20,058	12,977	12,978	11,648	10,925
	91.5	116.2	72.5	82.0	105.4	102.6
平成29年度	162,878	17,768	14,247	13,228	12,734	8,234
	88.7	88.6	109.8	101.9	109.3	75.4
平成30年度	191,621	15,164	17,431	15,739	11,764	9,505
	117.6	85.3	122.3	119.0	92.4	115.4
令和元年度	188,624	18,348	15,317	17,929	13,686	8,593
	101.6	121.0	87.9	113.9	116.3	90.4
令和2年度	176,640	14,648	13,738	14,461	8,555	8,591
	93.6	79.8	89.7	80.7	62.5	100.0
令和3年度	166,719	14,058	13,589	11,451	9,766	6,664
	94.4	96.0	98.9	79.2	114.2	77.6

上段 = 貸出個数 (個)

下段 = 前年度比 (%)

9月	10月	11月	12月	1月	2月	3月
19,786	42,950	43,808	38,781	41,430	34,595	34,001
137.4	108.2	90.8	88.8	120.6	108.7	91.7
15,018	37,842	44,864	41,091	38,021	35,844	31,434
75.9	88.1	102.4	106.0	91.8	103.6	92.5
15,044	33,690	50,388	35,837	35,237	32,318	32,155
100.2	89.0	112.3	87.2	92.7	90.2	102.3
15,326	13,092	34,754	40,277	33,916	32,061	34,617
101.9	38.9	69.0	112.4	96.3	99.2	107.7
14,664	28,706	40,809	30,676	33,363	33,975	35,691
95.7	219.3	117.4	76.2	98.4	106.0	103.1
15,307	30,413	43,941	37,681	35,469	28,171	26,496
104.4	105.9	107.7	122.8	106.3	82.9	74.2
13,935	33,541	40,724	39,812	33,088	24,294	35,127
91.0	110.3	92.7	105.7	93.3	86.2	132.6
12,592	28,879	34,615	37,983	31,947	28,339	26,413
90.4	86.1	85.0	95.4	96.6	116.7	75.2
16,486	17,606	36,360	30,876	23,839	25,930	27,513
130.9	61.0	105.0	81.3	74.6	91.5	104.2
11,924	23,832	28,803	29,243	26,598	21,272	24,257
72.3	135.4	79.2	94.7	111.6	82.0	88.2
7,906	20,458	35,913	29,811	27,451	19,679	23,488
66.3	85.8	124.7	101.9	103.2	92.5	96.8
11,852	18,811	27,981	22,386	27,447	21,963	26,369
149.9	91.9	77.9	75.1	100.0	111.6	112.3
9,894	15,001	25,350	24,290	22,879	17,913	21,118
83.5	79.7	90.6	108.5	83.4	81.6	80.1
12,212	17,496	21,839	21,201	22,089	16,769	19,358
123.4	116.6	86.1	87.3	96.5	93.6	91.7
7,537	17,316	27,614	21,991	20,467	16,213	16,866
61.7	99.0	126.4	103.7	92.7	96.7	87.1
8,046	10,008	24,429	19,225	21,226	14,535	17,539
106.8	57.8	88.5	87.4	103.7	89.7	104.0
10,365	12,390	10,555	12,749	15,164	15,198	20,246
128.8	123.8	43.2	66.3	71.4	104.6	115.4
7,078	10,255	19,519	19,555	24,992	20,235	20,384
68.3	82.8	184.9	153.4	164.8	133.1	100.7
7,732	12,239	14,904	20,954	23,625	19,779	15,518
109.2	119.3	76.4	107.2	94.5	97.7	76.1
7,346	13,090	21,424	18,517	20,525	19,493	16,252
95.0	107.0	143.7	88.4	86.9	98.6	104.7
7,652	13,846	20,230	19,738	19,418	14,208	16,099
104.2	105.8	94.4	106.6	94.6	72.9	99.1

(2) 年度別貸出個数

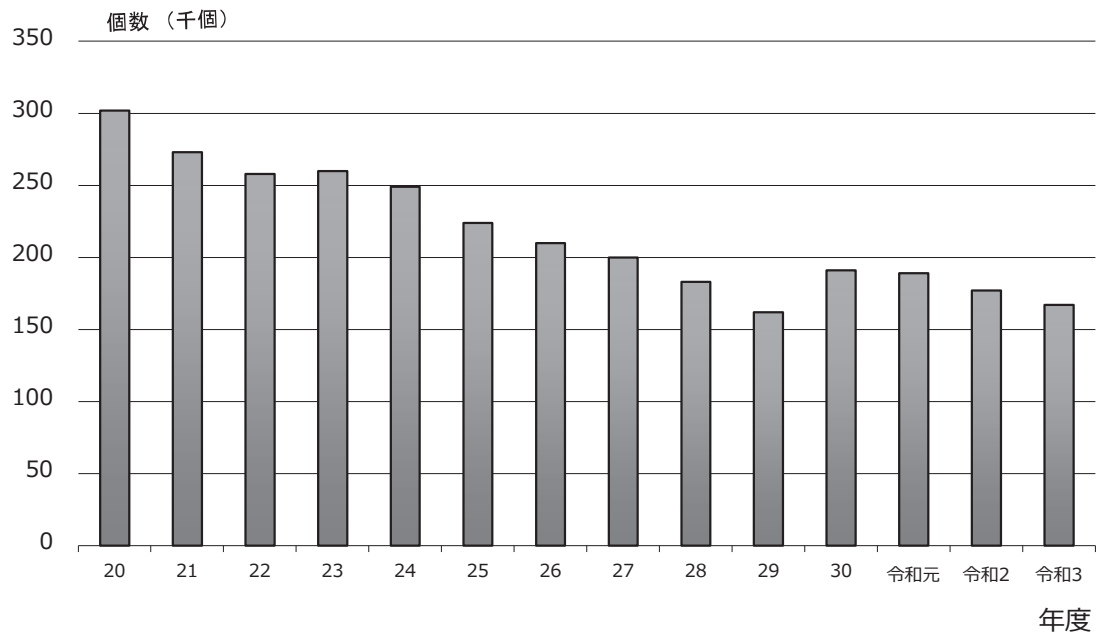

(3) 月別貸出個数

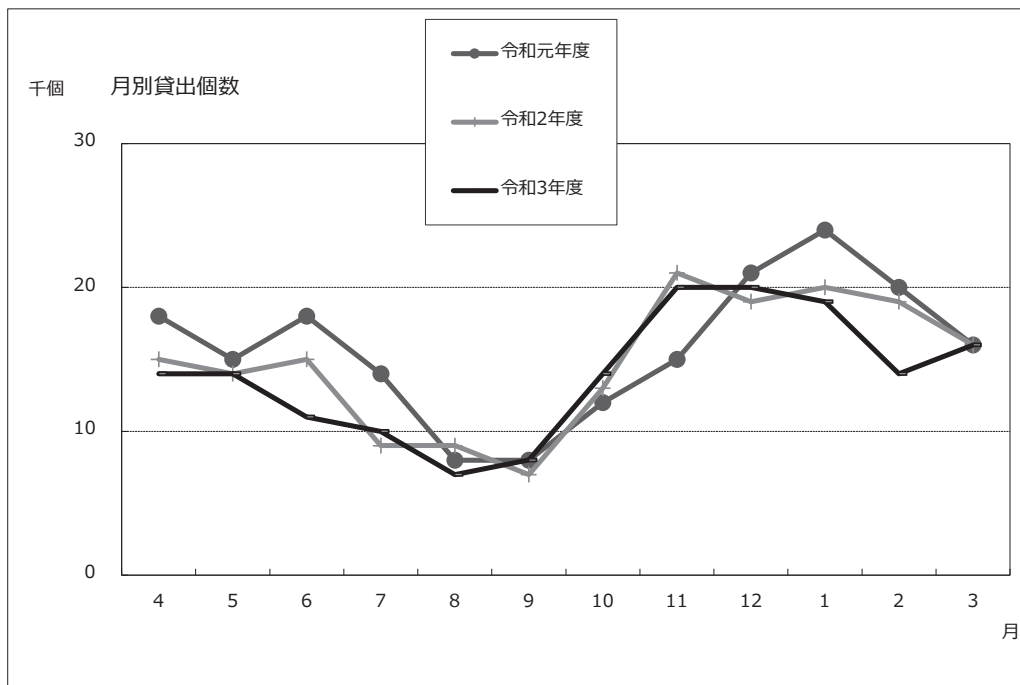

令和3年度品目別コンテナ出荷数一覧表

品目	合計	4月	5月	6月	7月	8月	9月	10月	11月	12月	1月	2月	3月
だいこん	A	3,052	3,593	1,329	0	0	0	1,751	6,018	5,287	5,628	3,766	2,577
	B	1,737	20	51	0	0	0	30	237	172	433	623	146
計	34,738	3,072	3,618	1,380	0	0	0	1,781	6,255	5,459	6,061	4,389	2,723
かぶ	A	3,204	0	0	0	0	0	251	910	860	700	463	20
	B	533	1	87	0	0	3	75	107	136	72	29	23
計	3,737	1	87	0	0	0	3	326	1,017	996	772	492	43
にんじん	A	41	0	41	0	0	0	0	0	0	0	0	0
	B	5,140	0	589	2,031	135	0	12	96	297	1,125	542	311
計	5,181	0	630	2,031	135	0	2	12	96	297	1,125	542	311
はくさい	A	828	0	0	0	0	0	0	109	298	389	29	3
	B	22	0	0	0	0	0	22	0	0	0	0	0
計	850	0	0	0	0	0	0	22	109	298	389	29	3
みず菜	A	0	0	0	0	0	0	0	0	0	0	0	0
	B	1,867	35	55	0	223	214	233	297	296	200	89	0
計	1,867	35	55	0	223	214	225	233	297	296	200	89	0
小松菜	A	83	0	0	4	17	0	16	3	1	19	21	2
	B	23,620	1,169	1,286	2,429	2,949	1,940	4,132	1,223	1,542	1,752	596	1,203
計	23,703	1,169	1,286	2,433	2,966	1,940	3,399	4,148	1,226	1,543	1,771	617	1,205
キャベツ	A	16,764	3,739	3,166	980	136	0	6	1,610	2,818	1,426	1,181	1,702
	B	36	0	0	0	0	0	0	0	0	11	17	8
計	16,800	3,739	3,166	980	136	0	0	6	1,610	2,818	1,437	1,198	1,710
ほうれん草	A	366	13	58	0	0	0	0	14	100	32	29	120
	B	38,779	4,932	3,568	2,068	754	0	1,848	5,811	6,194	3,529	4,091	5,905
計	39,145	4,945	3,626	2,068	754	0	79	1,848	5,825	6,294	3,561	4,120	6,025
春菊	A	63	0	0	0	0	0	0	0	54	9	0	0
	B	1,600	4	0	0	0	0	8	163	666	291	363	105
計	1,663	4	0	0	0	0	0	8	163	720	300	363	105
かたろ-	A	788	31	0	0	0	0	0	16	89	79	175	398
	B	2,105	34	0	0	0	0	0	143	81	151	302	1,394
計	2,893	65	0	0	0	0	0	0	159	170	230	477	1,792
他の葉菜類	A	44	1	0	0	0	0	0	0	0	43	0	0
	B	1,036	29	0	74	223	54	266	25	6	7	6	10
計	1,080	30	0	74	223	54	266	336	25	6	50	6	10

令和3年度品目別コンテナ出荷数一覧表

	合計	4月	5月	6月	7月	8月	9月	10月	11月	12月	1月	2月	3月
ブロッコリー	A	6,045	178	374	10	0	0	243	740	371	775	1,442	1,912
	B	785	0	0	0	0	0	3	133	292	66	123	168
計		6,830	178	374	10	0	0	246	873	663	841	1,565	2,080
なす	A	1,030	0	0	100	348	282	121	0	0	0	0	0
	B	15,107	559	390	1,257	3,178	3,142	1,902	373	468	522	504	848
計		16,137	559	390	1,357	3,526	3,424	2,023	373	468	522	504	848
里芋	A	0	0	0	0	0	0	0	0	0	0	0	0
	B	1,943	48	0	0	69	105	643	251	288	132	87	55
計		1,943	48	0	0	69	105	643	251	288	132	87	55
生しいたげ	A	0	0	0	0	0	0	0	0	0	0	0	0
	B	2,312	241	177	255	181	96	306	302	326	58	63	119
計		2,312	241	177	255	181	96	306	302	326	58	63	119
レタス	A	169	36	14	8	0	0	0	72	39	0	0	0
	B	84	0	18	0	0	0	0	0	11	0	13	42
計		253	36	32	8	0	0	0	72	50	0	13	42
チンゲン菜	A	263	13	29	40	20	12	0	45	4	29	23	8
	B	0	0	0	0	0	0	0	0	0	0	0	0
計		263	13	29	40	20	12	0	45	4	29	23	8
きゅうり	A	0	0	0	0	0	0	0	0	0	0	0	0
	B	349	0	22	80	97	42	54	49	0	0	0	0
計		349	0	22	80	97	42	54	49	0	0	0	0
かぼちゃ	A	3	0	0	0	3	0	0	0	0	0	0	0
	B	186	0	0	87	63	33	0	0	0	0	0	0
計		189	0	0	87	66	33	0	0	0	0	0	0
いんげん	A	0	0	0	0	0	0	0	0	0	0	0	0
	B	94	0	31	24	29	10	0	0	0	0	0	0
計		94	0	31	24	29	10	0	0	0	0	0	0
果実	A	31	0	0	0	16	15	0	0	0	0	0	0
	B	470	0	0	1	98	107	2	24	121	6	110	1
計		501	0	0	1	114	122	2	24	121	6	110	1
その他	A	534	1	2	186	168	127	4	0	19	0	27	0
	B	5,212	84	33	1,271	2,020	615	396	240	15	26	46	73
計		5,746	85	35	1,457	2,188	742	400	240	34	26	73	73
分類別計	A	63,257	7,064	7,277	2,657	708	436	183	9,537	9,940	9,129	7,156	6,742
	B	103,017	7,156	6,281	9,628	10,019	6,358	6,797	9,474	10,911	8,381	7,604	10,411
計		166,274	14,220	13,558	12,285	10,727	6,794	6,980	19,011	20,851	17,510	14,760	17,153

豊田市民の誓い

わたくしたちは、七州をのぞむ美しい山河にかこまれ、
輝かしい衣の里の歴史と伝統をうけつぎながら、明日に
向かって伸びゆく豊田市の市民です。

1. 緑をはぐくみ、川を大切にして、豊かな自然を愛しましょう。
1. スポーツに親しみ、教養を高めて、文化の向上につとめましょう。
1. 元気で働き、若い力をそだてて、幸せな家庭をつくりましょう。
1. 互いに助け合い、心の輪をひろげて、あたたかい町をつくりましょう。
1. いのちを尊び、きまりを守って、住みよい社会をつくりましょう。

令和 3 年 度 市 場 年 報

発 行 令和 4 年 1 1 月

発 行 者 豊 田 市

編 集 豊田市公設地方卸売市場

〒471-0048 豊田市高崎町兼近 70 番地

TEL (0565) 33-3421 FAX(0565)34-2156